

PLANO de una porción de Terreno en el que se manifiesta la Iglesia Parroquial de S.<sup>n</sup> Josef Extramuros de esta Plaza, situada fuera de la Línea demarcada XZ. distante 1500 Varas de la Cresta del Camino Cubierto, y algunos Médanos de Arena voladera.

Se acompaña este Plano, y los Perfiles para mayor inteligencia de lo Informe.

- A... Iglesia Parroquial de S.<sup>n</sup> Josef
- B... Casa de la fábrica de dicha Iglesia
- C... Casa, y Huerta de D.<sup>n</sup> Joaquin de Allier.
- D... Atrio de la Iglesia.
- E... Parte del Arrecife.
- H... Casitas de Piedra, y Barro rebocadas con Cal que se solucian fabricar.
- L... Calles que deben quedar para las entradas de dichas Casas
- MNO... Cerca de la Huerta de D.<sup>n</sup> Joaquin de Allier por la que há de orillar el Camino a.b.c.d.e.f. para la Batena de la Segunda cruada con Casitas bajas de una, y otro lado.

Cádiz 3. de Noviembre de 1789

J.<sup>n</sup> Luis Huete

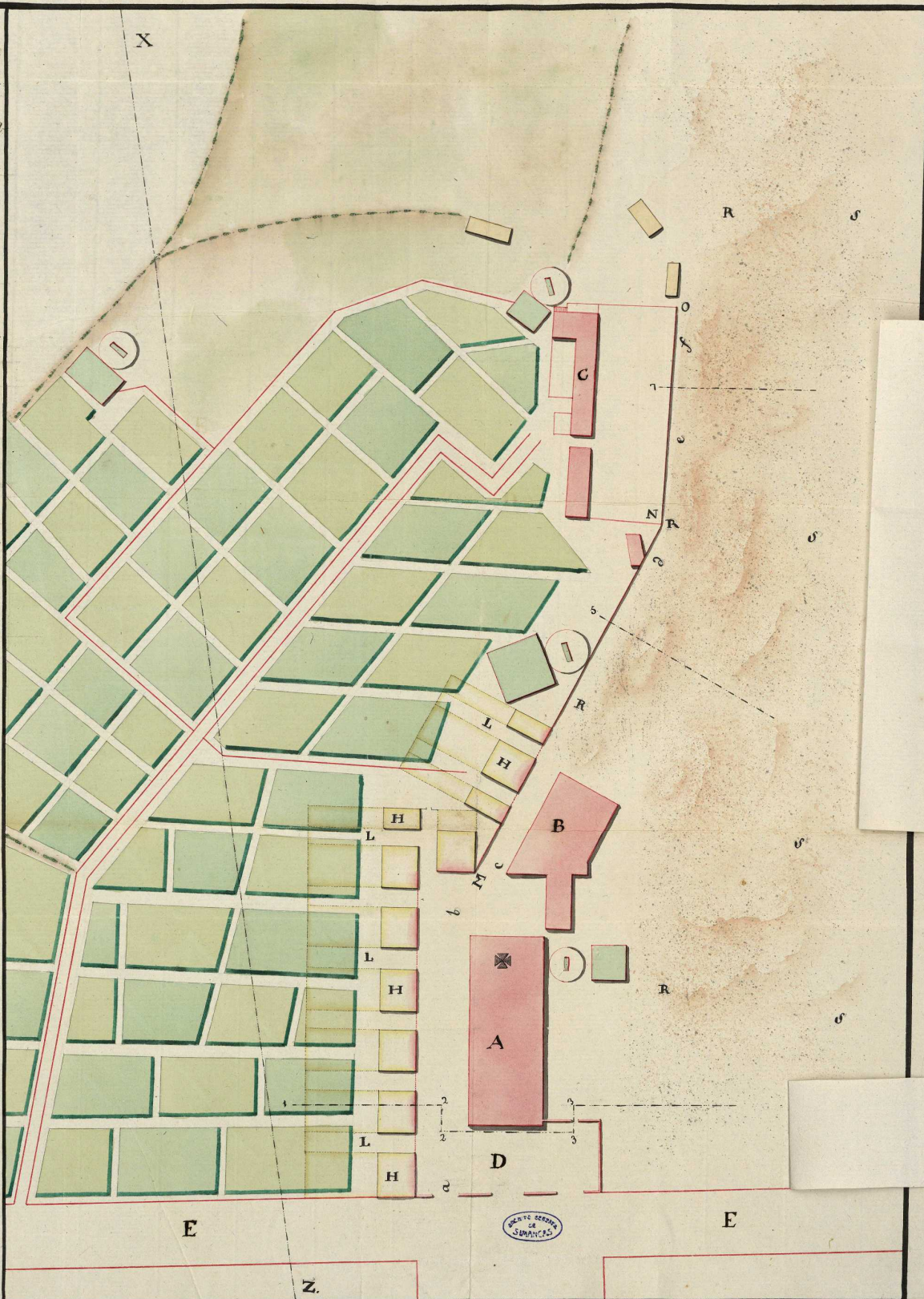

59-L<sup>o</sup> 3271

MPD, 63, 86

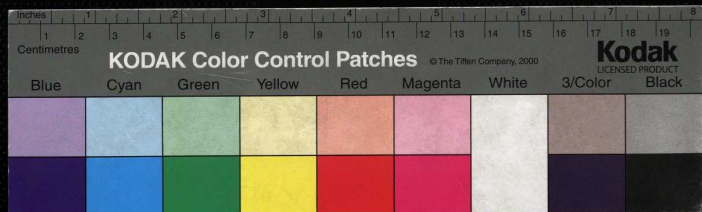

Plano de una porción de Terreno en el que se manifiesta la Iglesia Parroquial de Sn Josef Extramuros de esta Plaza

56 x 50 cm  
MPD,63,086



PLANO de una porción de Terreno en el que se manifiesta la Iglesia Parroquial de S.<sup>to</sup> Josef Extramuros de esta Plaza, situada fuera de la línea demarcada XZ. distante 1500 Varas de la Cresta del Camino Cubierto, y algunos Médanos de Arena voladera.

Se acompaña este Plano, y las Perfiles para mayor inteligencia de lo conforme.

- A ... Iglesia Parroquial de S.<sup>to</sup> Josef  
 B ... Casa de la fábrica de dicha Iglesia  
 C ... Casa, y Huerta de D.<sup>to</sup> Joaquín de Allier.  
 D ... Sitio de la Iglesia.  
 E ... Parte del Arreife.  
 H ... Casas de Piedra, y Barro rebocadas con Cal que se volverán fabricar.  
 L ... Calles que deben quedar para las Entradas de dichas Casas  
 MNO ... Cerca de la Huerta de D.<sup>to</sup> Joaquín de Allier por la que há de millar el Camino a.b.c.d.e.f. para la Bateria de la Segunda ciguada con Casas bajas de uno, y otro lado.

Cañis 3 de Noviembre de 1787

*St. Luis huetes*

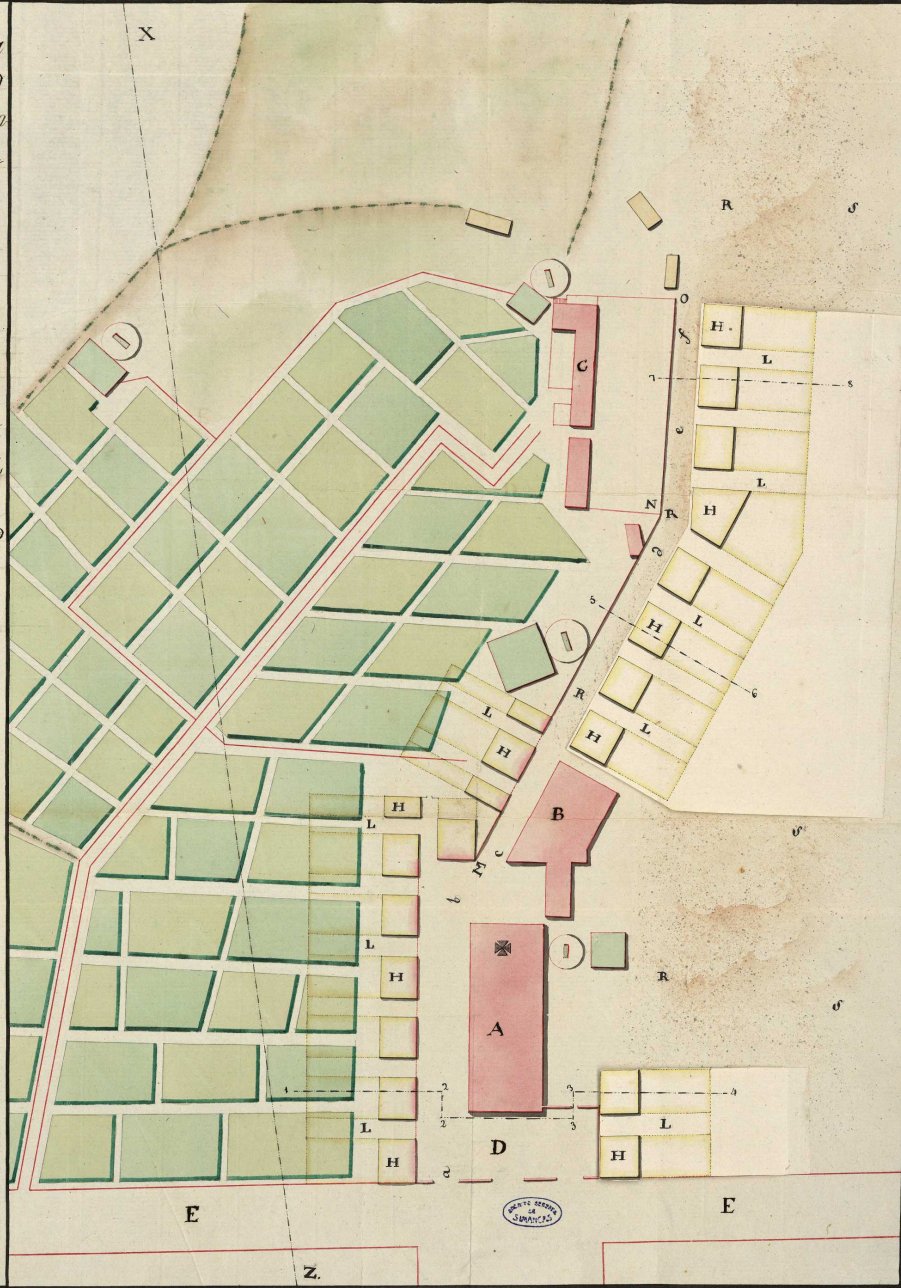

59-L<sup>o</sup> 8271

MPD, 63, 86



Plano de una porción de Terreno en el que se manifiesta la Iglesia Parroquial de Sn Josef Extramuros de esta Plaza

56 x 50 cm

MPD,63,086